

Color	Pen#	Weight
1	7	0.1
2	7	0.2
3	7	0.3
4	7	0.4
5	7	0.5
6	7	0.6
7	7	0.7
8	7	0.8
9	7	0.9
10	10	0.0
1055	0502	0.9
253	253	0.2
254	7	0.8
255	7	0.1

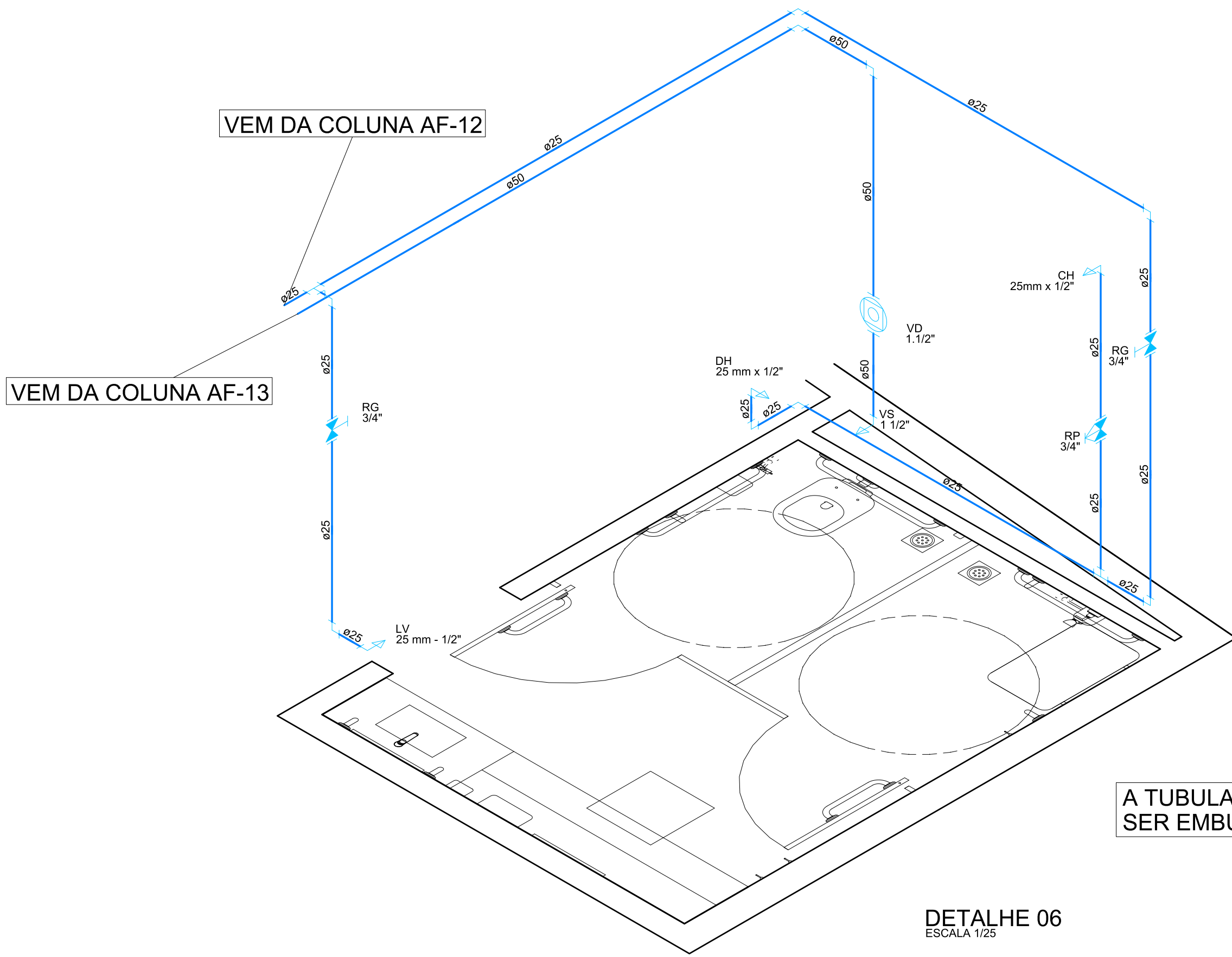

DETALHE 06
ESCALA 1/25

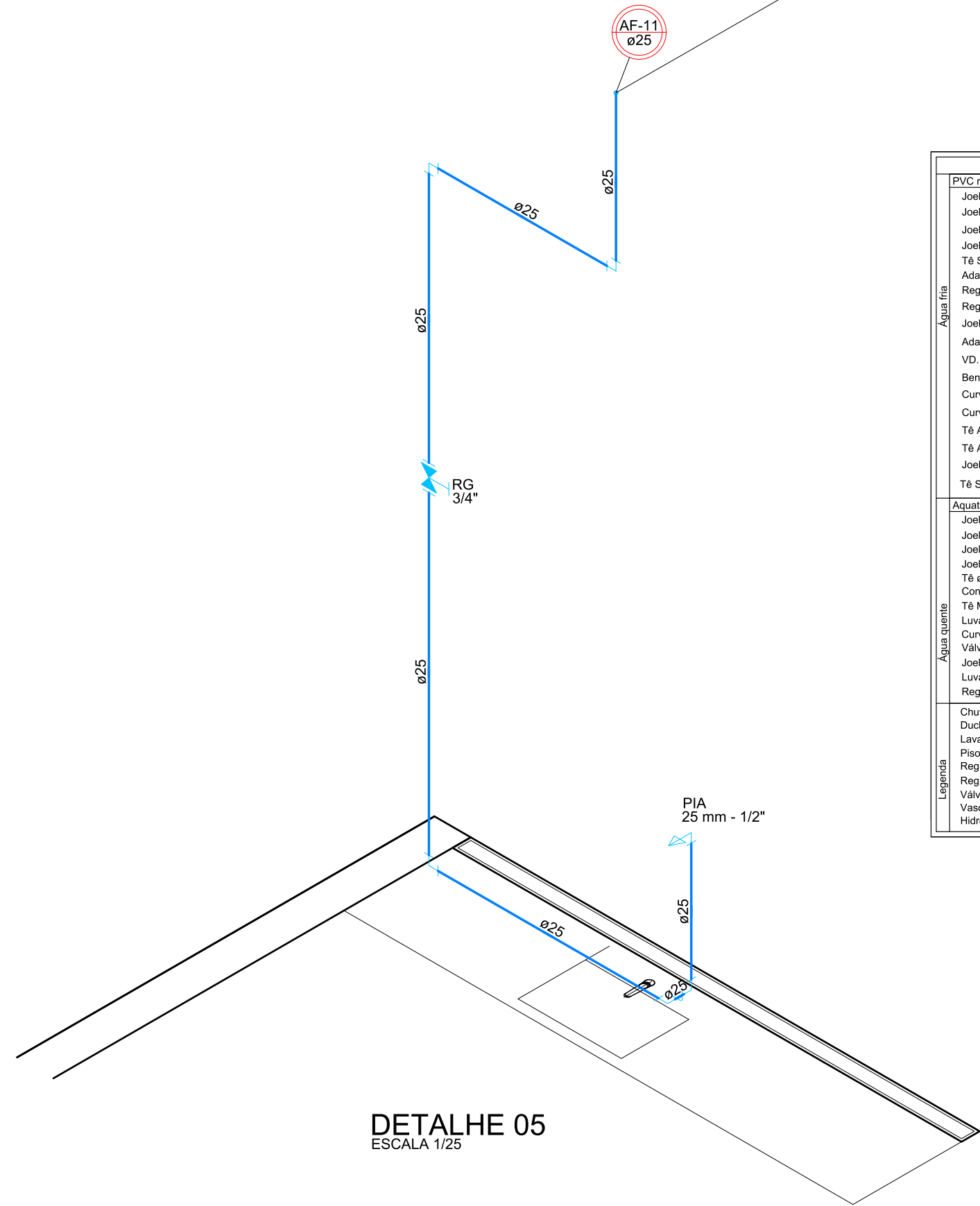

DETALHE 05
ESCALA 1/25

A TUBULAÇÃO DEVERÁ
SER EMBUTIDA NA ALVENARIA

Lista de Materiais		
PVC rígido soldável	PC	
Joelho Azul 25x1/2"	1	
Joelho Azul 25x3/4"	-	
Joelho 25x90°	5	
Joelho 32x90°	-	
Tê Soldável 25mm	-	
Adap. Sold. C/ BxR 25x3/4"	2	
Reg. Gaveta 3/4"	1	
Reg. de Pressão 3/4"	-	
Joelho 32x45°	-	
Adap. Sold. C/ BxR 50x1 1/2"	-	
VD RI. 1 1/2" 484	-	
Bengala	-	
Curva de Transição 25mm	-	
Curva de Transição 32mm	-	
Tê Azul 25x1/2"	-	
Tê Azul 25x3/4"	-	
Joelho 50x90°	-	
Tê Soldável 50mm	-	
Aquatherm		
Joelho 90° de transição ø22 aquatherm	-	
Joelho 90° de transição ø28 aquatherm	-	
Joelho 90° ø28 aquatherm	-	
Joelho 90° ø22 aquatherm	-	
Tê ø22 aquatherm	-	
Conector ø22 aquatherm	-	
Tê Misturador 22mm - aquatherm	-	
Luva de transição ø22 aquatherm	-	
Curva de Transição ø22 aquatherm	-	
Valvula de Retenção 3/4"	-	
Joelho 45° ø22 aquatherm	-	
Luva de redução 28 x 22 mm - aquatherm	-	
Registro de gaveta monocomando - misturador 3/4"	-	
Legenda		
Chuveiro	CH	
Ducha Higiênica	DH	
Lavatório	LV	
Piaço Acabado	PA	
Registro de Gaveta	RG	
Registro de Pressão	RP	
Valvula de Descarga	VD	
Vaso Sanitário	VS	
Hidromassagem	HD	

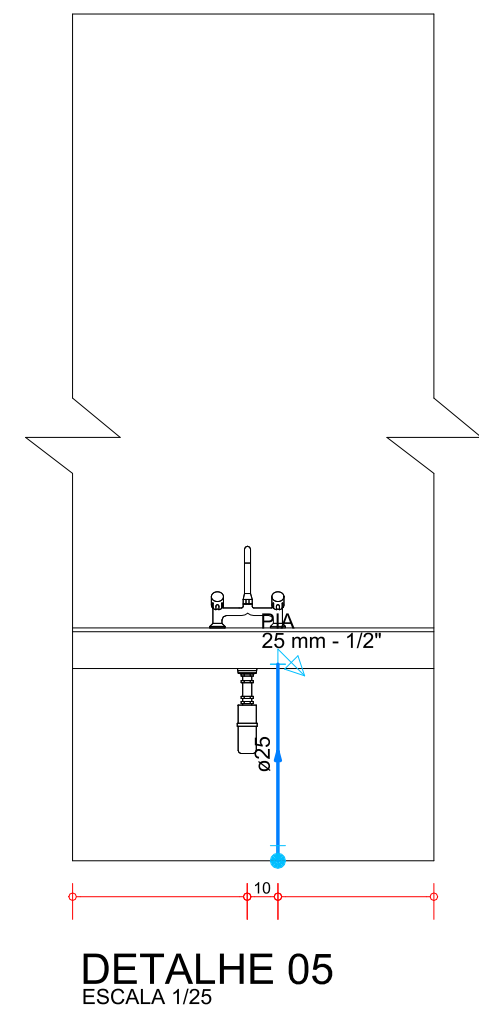

Lista de Materiais		
PVC rígido soldável	PC	
Joelho Azul 25x1/2"	3	
Joelho Azul 25x3/4"	-	
Joelho 25x90°	4	
Joelho 32x90°	-	
Tê Soldável 25mm	-	
Adap. Sold. C/ BxR 25x3/4"	6	
Reg. Gaveta 3/4"	2	
Reg. de Pressão 3/4"	1	
Joelho 32x45°	-	
Adap. Sold. C/ BxR 50x1 1/2"	2	
VD RI. 1 1/2" 484	-	
Bengala	-	
Curva de Transição 25mm	-	
Curva de Transição 32mm	-	
Tê Azul 25x1/2"	-	
Tê Azul 25x3/4"	-	
Joelho 50x90°	-	
Tê Soldável 50mm	-	
Aquatherm		
Joelho 90° de transição ø22 aquatherm	-	
Joelho 90° de transição ø28 aquatherm	-	
Joelho 90° ø28 aquatherm	-	
Joelho 90° ø22 aquatherm	-	
Tê ø22 aquatherm	-	
Conector ø22 aquatherm	-	
Tê Misturador 22mm - aquatherm	-	
Luva de transição ø22 aquatherm	-	
Curva de Transição ø22 aquatherm	-	
Valvula de Retenção 3/4"	-	
Joelho 45° ø22 aquatherm	-	
Luva de redução 28 x 22 mm - aquatherm	-	
Registro de gaveta monocomando - misturador 3/4"	-	
Legenda		
Chuveiro	CH	
Ducha Higiênica	DH	
Lavatório	LV	
Piaço Acabado	PA	
Registro de Gaveta	RG	
Registro de Pressão	RP	
Valvula de Descarga	VD	
Vaso Sanitário	VS	
Hidromassagem	HD	

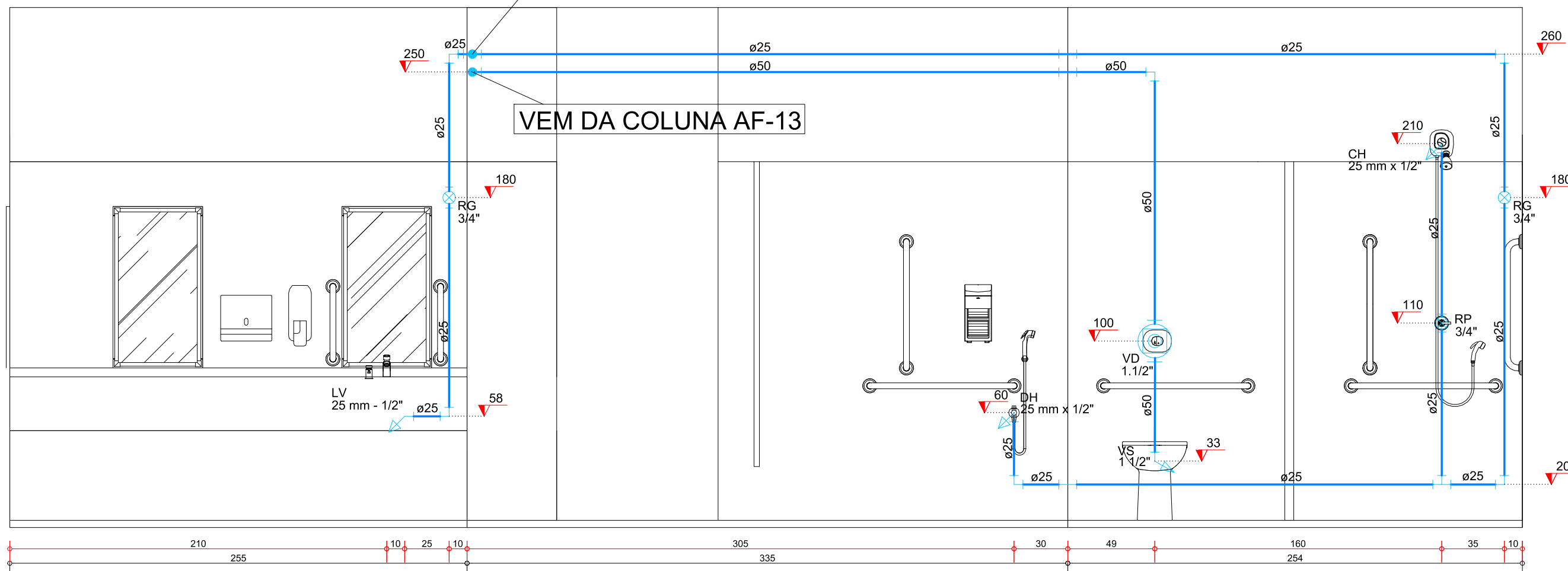

DETALHE 06
ESCALA 1/25

DATA:	REVISÃO:	RESPONSÁVEL:
-	-	-
SOLUÇÕES INTEGRADAS PARA ENGENHARIA		
COMPATIBILIZAÇÃO DE PROJETOS		
PROJETOS ESTRUTURAIS DE CONCRETO ARMADO		
PROJETOS HIDROSSANITÁRIOS E PREV. INCÊNDIO		
PROJETOS ELÉTRICO, TELEFONIA E SPDA		
OBRA:		
PRAÇA ANTÔNIO CARLOS		
PROPRIETÁRIO:		
PREFEITURA MUNICIPAL DE JUIZ DE FORA - SEPUR		
REFERÊNCIA:		
DETALHES ISOMÉTRICOS E VERTICAIS 05 E 06.		
ESCALA:	DATA:	DESENHO:
INDICADA	AGO/2021	ABNER
PROJETO:	ARQUIVO:	1958JUI-HID-EP-DCT-HIDRAULICO-R00
FRANCHA:		
07 .10		
ENG. CIVIL JACKSON KREUSCH		
CREA - PR 89556/D		
RUA HEITOR STOCKLER DE FRANÇA, 396 CJ.1704		
EDIFÍCIO NEO BUSINESS - CENTRO CÍVICO - CEP. 62590-300		
TEL. 0 55 41 3018-9518		
FAX. 0 55 41 3018-9518		
WEBSITE: www.jsengenharia.com.br		
E-MAIL: projetos@jsengenharia.com.br		